

PARAFUSO OLHAL DE ELEVAÇÃO

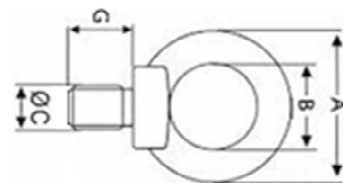

Din 580									
Diâmetro	Rosca/FPP	Carga de Trabalho			Dimensões				Peso pç KG
		Vert. ton.	45° ton.	90° ton.	A mm	B mm	C mm	G mm	
1/4	20	0,07	0,05	0,03	36	20	20	13	0,06
5/16	18	0,14	0,10	0,07	36	20	20	13	0,06
3/8	16	0,23	0,17	0,11	45	25	25	17	0,11
1/2	13	0,34	0,24	0,17	54	30	30	21	0,18
5/8	11	0,70	0,50	0,35	63	35	35	27	0,28
3/4	10	1,20	0,86	0,60	72	40	40	30	0,45
7/8	9	1,50	1,07	0,75	81	45	45	35	0,60
1"	8	1,80	1,29	0,90	90	50	50	36	0,74
1-1/4	7	3,20	2,30	1,60	108	60	65	45	1,66
1-1/2	6	4,60	3,30	2,30	126	70	75	54	2,65
1-3/4	5	6,30	4,50	3,15	144	80	85	63	4,03
2"	4-1/2	8,60	6,10	4,30	166	90	100	68	6,38
2-1/4	4	11,50	8,20	5,75	184	100	110	78	8,80
2-1/2	4	16,00	11,00	8,00	206	110	120	90	12,40
2-3/4	3-1/2	20,00	14,00	10,00	260	140	150	100	22,00
Diâmetro	Rosca/ passo	Carga de Trabalho			Dimensões				Peso pç KG
		Vert. ton.	45° ton.	90° ton.	A mm	B mm	C mm	G mm	
M6	1,00	0,07	0,05	0,03	36	20	20	13	0,06
M8	1,25	0,14	0,10	0,07	36	20	20	13	0,06
M10	1,50	0,23	0,17	0,11	45	25	25	17	0,11
M12	1,75	0,34	0,24	0,17	54	30	30	21	0,18
M14	2,00	0,52	0,33	0,23	63	35	35	27	0,28
M16	2,00	0,70	0,50	0,35	63	35	35	27	0,28
M18	2,50	0,95	0,64	0,45	72	40	40	30	0,45
M20	2,50	1,20	0,86	0,60	72	40	40	30	0,45
M22	2,50	1,50	1,07	0,75	81	45	45	35	0,60
M24	3,00	1,80	1,29	0,90	90	50	50	36	0,74
M27	3,00	2,50	1,66	1,16	108	60	65	45	1,66
M30	3,50	3,20	2,30	1,60	108	60	65	45	1,66
M33	3,50	3,90	2,70	1,89	126	70	75	54	2,65
M36	4,00	4,60	3,30	2,30	126	70	75	54	2,65
M39	4,00	5,17	3,69	2,58	144	80	85	63	4,03
M42	4,50	6,30	4,50	3,15	144	80	85	63	4,03
M45	4,50	7,00	5,00	3,53	166	90	100	68	6,38
M48	5,00	8,60	6,10	4,30	166	90	100	68	6,38
M56	5,50	11,50	8,20	5,75	184	100	110	78	8,80
M64	6,00	16,00	11,00	8,00	206	110	120	90	12,40
M72	6,00	20,00	14,00	10,00	260	140	150	100	22,00

PORCA OLHAL DE ELEVAÇÃO

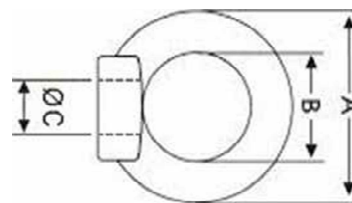

Din 582								
Diâmetro	Rosca/FPP	Carga de Trabalho			Dimensões			Peso pç KG
		Vert. ton.	45° ton.	90° ton.	A mm	B mm	C mm	
1/4	20	0,07	0,05	0,03	36	20	20	0,06
5/16	18	0,14	0,10	0,07	36	20	20	0,06
3/8	16	0,23	0,17	0,11	45	25	25	0,11
1/2	13	0,34	0,24	0,17	54	30	30	0,18
5/8	11	0,70	0,50	0,35	63	35	35	0,28
3/4	10	1,20	0,86	0,60	72	40	40	0,45
7/8	9	1,50	1,07	0,75	81	45	45	0,60
1"	8	1,80	1,29	0,90	90	50	50	0,74
1-1/4	7	3,20	2,30	1,60	108	60	65	1,66
1-1/2	6	4,60	3,30	2,30	126	70	75	2,65
1-3/4	5	6,30	4,50	3,15	144	80	85	4,03
2"	4-1/2	8,60	6,10	4,30	166	90	100	6,38
2-1/4	4	11,50	8,20	5,75	184	100	110	8,80
2-1/2	4	16,00	11,00	8,00	206	110	120	12,40
2-3/4	3-1/2	20,00	14,00	10,00	260	140	150	22,00
Diâmetro	Rosca/passos	Carga de Trabalho			Dimensões			Peso pç KG
		Vert. ton.	45° ton.	90° ton.	A mm	B mm	C mm	
M6	1,00	0,07	0,05	0,03	36	20	20	0,06
M8	1,25	0,14	0,10	0,07	36	20	20	0,06
M10	1,50	0,23	0,17	0,11	45	25	25	0,11
M12	1,75	0,34	0,24	0,17	54	30	30	0,18
M14	2,00	0,52	0,33	0,23	63	35	35	0,28
M16	2,00	0,70	0,50	0,35	63	35	35	0,28
M18	2,50	0,95	0,64	0,45	72	40	40	0,45
M20	2,50	1,20	0,86	0,60	72	40	40	0,45
M22	2,50	1,50	1,07	0,75	81	45	45	0,60
M24	3,00	1,80	1,29	0,90	90	50	50	0,74
M27	3,00	2,50	1,66	1,16	108	60	65	1,66
M30	3,50	3,20	2,30	1,60	108	60	65	1,66
M33	3,50	3,90	2,70	1,89	126	70	75	2,65
M36	4,00	4,60	3,30	2,30	126	70	75	2,65
M39	4,00	5,17	3,69	2,58	144	80	85	4,03
M42	4,50	6,30	4,50	3,15	144	80	85	4,03
M45	4,50	7,00	5,00	3,53	166	90	100	6,38
M48	5,00	8,60	6,10	4,30	166	90	100	6,38
M56	5,50	11,50	8,20	5,75	184	100	110	8,80
M64	6,00	16,00	11,00	8,00	206	110	120	12,40
M72	6,00	20,00	14,00	10,00	260	140	150	22,00