

## CONTRA PINO (cupilha)

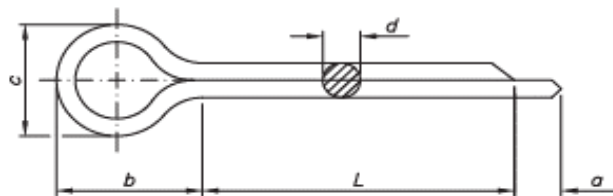

ABNT PB-171								
Diâmetro	Diâmetro mm	d1 (diâmetro)		a Ref.		b Ref.	c Ref.	
		Máx.	Mín.	Máx.	Mín.		Máx.	Mín.
1/32	1,00	0,95	0,75	3,00	1,00	3,20	2,80	2,40
1/16	1,60	1,40	1,30	3,50	1,25	3,20	3,20	2,80
5/64	2,00	1,80	1,70	3,50	1,25	4,00	3,60	3,20
3/32	2,50	2,30	2,10	3,50	1,25	5,00	4,60	4,00
1/8	3,20	2,90	2,70	6,00	1,60	6,40	5,80	5,10
5/32	4,00	3,70	3,50	8,00	2,00	8,00	7,40	6,50
3/16	5,00	4,60	4,40	8,00	2,00	10,00	9,20	8,00
1/4	6,30	5,90	5,70	10,00	4,00	12,60	11,80	10,30
5/16	8,00	7,50	7,30	10,00	4,00	16,00	15,00	13,10
3/8	10,00	9,50	9,30	12,00	4,00	20,00	19,00	16,60
1/2	13,00	12,40	12,10	15,00	8,00	26,00	24,80	21,70
5/8	16,00	15,40	15,10	18,00	8,00	32,00	30,80	27,00
3/4	20,00	19,30	19,00	26,00	8,00	40,00	38,60	33,80

