

PORCA QUADRADA DE SOLDA

ROSCA: Din 13 (ISO 965)

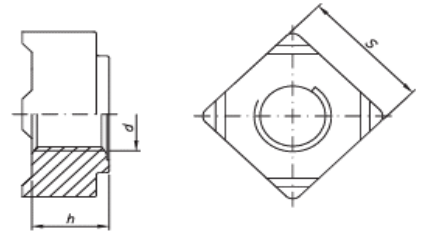

Din 928				
d Diâmetro	rosca/passos	h (altura)	s (chave)	d2 (diâm.anel)
		Nom.	Máx.	Máx.
M5	MA-0,80	4,20	9	7,00
M6	MA-1,00	5,00	10	8,00
M8	MA-1,25	6,50	14	10,50
M10	MA-1,50	8,00	17	12,50
M12	MA-1,75	9,50	19	14,80
M16	MA-2,00	13,00	24	18,80

PORCA SEXTAVADA DE SOLDA

ROSCA: Din 13 (ISO 965)

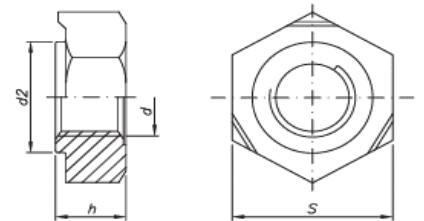

Din 929				
d Diâmetro	rosca/passos	h (altura)	s (chave)	d2 (diâm.anel)
		Nom.	Máx.	Máx.
M5	MA-0,80	4,00	10	7,00
M6	MA-1,30	5,00	11	8,00
M8	MA-1,25	6,50	14	10,50
M10	MA-1,50	8,30	17	12,50
M12	MA-1,75	10,00	19	14,30
M16	MA-2,00	13,00	24	18,80