

PORCA CALOTA

ROSCA: UNC - ASME B1.1

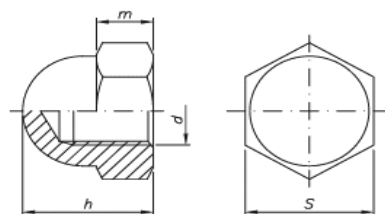

Padrão Comercial					
d Diâmetro	rosca/FPP	h (altura)	m (altura chave)	s (chave) Máx.	
		Máx.	Máx.	pol	mm
#5	UNC-40	6,50	3,40	1/4	6,35
#8	UNC-32	7,80	4,00	5/16	7,93
#10	UNC-24	10,24	4,40	3/8	9,52
1/4	UNC-20	12,12	6,00	7/16	11,11
5/16	UNC-18	13,70	6,55	9/16	14,27
3/8	UNC-16	16,10	7,50	5/8	15,87
1/2	UNC-13	20,80	10,00	3/4	19,05
5/8	UNC-11	25,75	11,70	1"	25,40

ROSCA: Din 13 (ISO 965)

Din 1587				
d Diâmetro	rosca/passos	h (altura)	m (altura chave)	s (chave)
		Nom.	Nom.	Máx.
M3	MA-0,50	6,50	2,50	5,5
M4	MA-0,70	8,00	3,20	7
M5	MA-0,80	10,00	4,00	8
M6	MA-1,00	12,00	5,00	10
M8	MA-1,25	15,00	6,50	13
M10	MA-1,50	18,00	8,00	17
M12	MA-1,75	22,00	10,00	19
M16	MA-2,00	28,00	13,00	24