

## PARAFUSO PARA CORREIA ELEVADORA

ROSCA: UNC - ASME B1.1

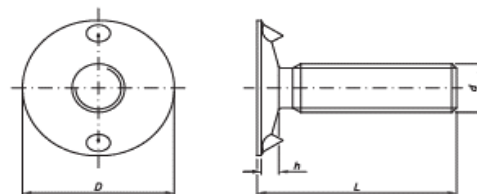

### Padrão Comercial

d (diâmetro)	1/4			5/16			3/8
rosca/FPP	UNC-20			UNC-18			UNC-16
d (diâm. cabeça) Máx.	18,50	23,50	25,50	22,50	28,50	30,50	35,50
h (altura cabeça) Máx.	2,50	3,00	3,00	3,00	3,50	3,50	4,30

ROSCA: Din 13 (ISO 965)

### Padrão Comercial

d (diâmetro)	M6	M8	M10	M12
rosca/passos	MA-1,00	MA-1,25	MA-1,50	MA-1,75
d (diâm. cabeça) Máx.	20,50	28,50	36,50	42,00
h (altura cabeça) Máx.	2,60	3,50	4,30	5,00